

Nyttig informasjon om LATITUDE-kommunikatoren

Hva blir den brukt til?

LATITUDE-kommunikatoren er utformet for å innhente informasjon fra den implanterte enheten. Kommunikatoren sender deretter disse dataene til nettsiden for klinikere slik at helsepersonellet kan få tilgang til dem for å håndtere den pågående behandlingen av deg.

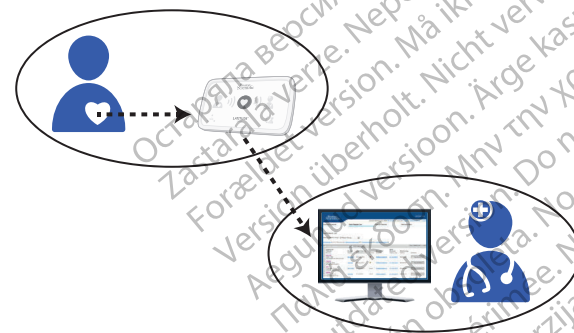

⚠ Dette er ikke et system for medisinsk nødhjelp.

Hvordan fungerer den?





Når kommunikatoren er klar til bruk (se trinnene for oppsett), vil den periodevis kontrollere enheten din etter en plan som klinikken har satt opp. Noen ganger skjer dette automatisk, og andre ganger kan kommunikatoren trenge hjelp av deg. Du trykker bare på kommunikasjonsknappen når den blinker, for å hjelpe til med å fullføre enhetskontrollen.



Plassering av kommunikatoren

- Ikke mer enn 3 meter (10 fot) fra sengen eller der du sover. Hvis dette ikke er mulig, plasserer du kommunikatoren der du tilbringer mye tid hver dag.
- Minst 30 cm (12 tommer) unna fjernsynsapparater, DVD-spillere, datamaskiner, modemer, rutere, mikrobølgeovner og annet elektronisk utstyr.
- Et sted hvor du kan sitte komfortabelt og kan se forsiden av kommunikatoren.
- Avhengig av hvilken tilkoblingsmetode som brukes:
 - **Mobilnett:** På et sted med god mobildekning.
 - **Internett:** Nær, men ikke nærmere enn 1 m (3 fot) fra internett-modemet eller ruterer.

Hva betyr disse lysene?

Hvis du ser ...	Betyr det ...	Gjør dette ...
 Blinkende kommunikasjonsknapp	Kommunikatoren trenger hjelp til å fullføre en planlagt enhetskontroll. <i>Merknad: Dette betyr ikke at det er et problem med den implanterte enheten.</i>	Trykk på kommunikasjonsknappen. Hold deg nær kommunikatoren til alle lysene er som vist i neste rad.
	Data fra den implanterte enheten er sendt til nettsiden for klinikere.	Du trenger ikke foreta deg noe.
	Det er et mulig problem som må utbedres av helsepersonellet.	Ring helsepersonellet.
 ELLER 	Gul bølge eller gult Ring lege-ikon betyr at kommunikatoren har tilkoblingsproblemer eller ikke fungerer skikkelig.	Se den aktuelle feilen i feilsøkningsavsnittet i pasienthåndboken.

Boston Scientific Corporation
4100 Hamline Avenue North
St. Paul, MN 55112-5798 USA

EC REP Guidant Europe NV/SA Boston Scientific
Green Square, Lambroekstraat 5D
1831 Diegem, Belgium

1.800.CARDIAC (227.3422)
Hele verden: +1.651.582.4000

www.bostonscientific.com
www.bostonscientific.com/patientlabeling

© 2020 Boston Scientific Corporation or its affiliates. All rights reserved.
LATITUDE is a trademark of Boston Scientific Corporation or its affiliates.

92436021-011 no Europe 2020-04

OPPSTART-VEILEDNING

LATITUDE™-kommunikator



Les dette før du installerer.

CE 2797



1 Bekreft bryterinnstillinger.

MERKNAD: Denne Oppstart-veiledningen gir bryterinnstillinger og oppsettinstruksjoner bare for mobiltelefon- eller Internett-tilkoblinger. Hvis du bruker en standard telefontilkobling, finner du denne informasjonen i pasienthåndboken.

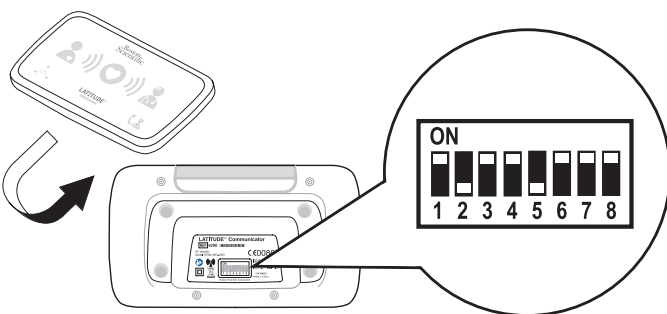

Kontroller de hvite bryterne nummerert fra 1 til 8 på undersiden av kommunikatoren. Hvis de stemmer overens med bryterinnstillingene vist ovenfor, trengs det ingen handling. Hvis de ikke stemmer overens, skyver du dem opp eller ned slik at de står som vist.

2 Koble til strømforsyningen.

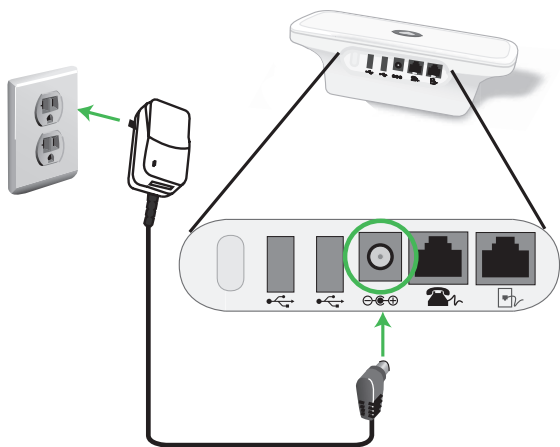

3 Angi **hvilken** tilkoblingsmetode du skal bruke for å koble til nettsiden for klinikere:

- A. Mobilnett **eller**
- B. Internett

Koble deretter til kabler for **metoden** som er vist.

Rådfør deg med pasienthåndboken for detaljer.

4 Koble til kablene for **én** av tilkoblingsmetodene (A **eller** B).

A. Mobiltilkobling med USB-mobiladapter

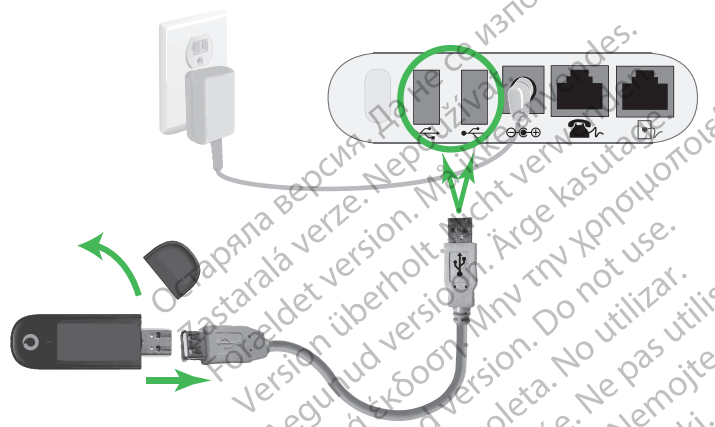

eller B. Internett-tilkobling via en USB-Ethernet-adapter

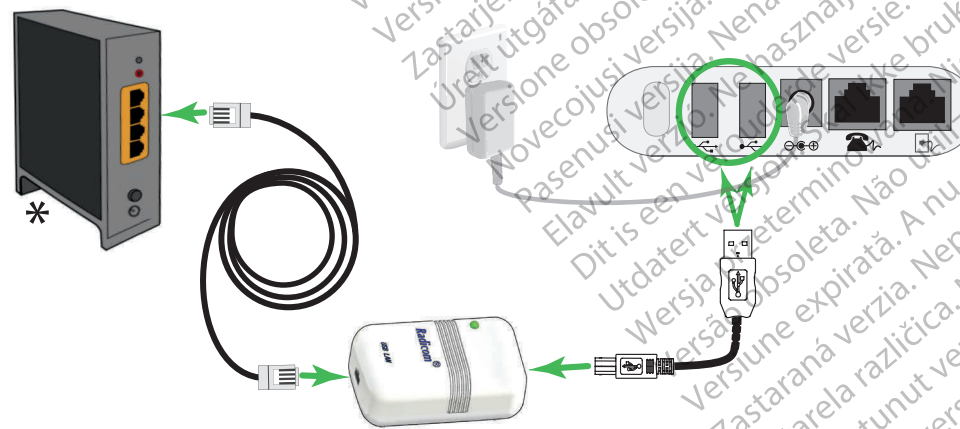

* Internett-ruter eller modem

La kommunikatoren være tilkoblet hele tiden.

Kommunikatoren kan da sende dataene fra den implanterte enheten til nettsiden for klinikere slik at helsepersonellet kan få tilgang til dem.

5 Trykk på den blinkende kommunikasjonsknappen på LATITUDE-kommunikatoren for å starte oppsettprosessen.



6 Vent mens data sendes. Dette kan ta flere minutter.

   Samler inn data fra den implanterte enheten

   Sender data
Hvis kommunikasjonsknappen blinker på nytt, trykker du på den.

7 Vent på programvareoppdateringen.



Det kan hende at en programvareoppdatering pågår. Vent noen minutter til kommunikasjonsknappen blinker, og trykk på den igjen. Dette kan skje flere ganger. Trykk på kommunikasjonsknappen hver gang den blinker.

8 Vellykket!



Hvis indikatorene lyser som vist over, er installasjonen fullført. Lysene slår seg av automatisk etter 2 minutter.

9 La kommunikatoren være tilkoblet hele tiden.



Dette gjør det mulig for kommunikatoren å kontrollere den implanterte enheten slik helsepersonellet har planlagt.

? Trenger du mer hjelp?

Hvis du ser en gul bølge eller et gult Ring legeikon (som vist på den andre siden av denne veiledningen), ser du den aktuelle feilen i feilsøkingssnittet i pasienthåndboken.

Hvis du trenger mer hjelp, kan du kontakte helsepersonellet eller ringe kundestøtte for LATITUDE på nummeret som er oppgitt for landet ditt i pasienthåndboken.

Oversiktsark med nyttig informasjon. 