Boston Scientific
Advancing science for life™

Promus ELITE™

Everolimus-Eluting Platinum Chromium Coronary Stent System

Desempeño Intenso EXCEPCIONAL.

Resultados a Largo Plazo COMPROBADOS.

Promus ELITE™

Everolimus-Eluting Platinum Chromium Coronary Stent System

El Sistema de Stent Promus ELITE se basa en el rendimiento comprobado de la familia de los DES de polímero permanente Promus y la plataforma de platino-cromo (PtCr).

Fusionando una arquitectura de stent personalizada única del Everolimus líder en el mercado con la combinación del polímero PVDF-HFP con un sistema de liberación mejorado para una mejor capacidad de empuje y trazabilidad - ofreciendo una capacidad de posicionamiento excepcional y un desempeño intenso.

Eje Interior de Dos Segmentos

Proporciona equilibrio entre el empuje proximal y la flexión distal.

Globo PEBAX™ de Doble Capa

Cumplimiento óptimo con el crecimiento controlado del globo.

Perfil Reducido

Lesión de entrada, perfil de 0,45 mm.

Punta Roja Corta

Flexibilidad de punta mejorada. Mejor visibilidad.

* Pruebas de laboratorio (banco) realizadas por Boston Scientific Corporation. Comparación de Promus PREMIER con Promus ELITE (n = 15). Datos archivados en Boston Scientific.
** Todos los stents: n = 5; Promus ELITE 3.0x28mm, Onyx 3.0x30mm, Sierra 3.0x28mm. Los resultados de las pruebas de laboratorio (banco) no son necesariamente indicativos de desempeño clínico.

Capacidad de Posicionamiento Excepcional

Sistema de administración mejorado para un equilibrio óptimo en la capacidad de empuje, flexibilidad y trazabilidad

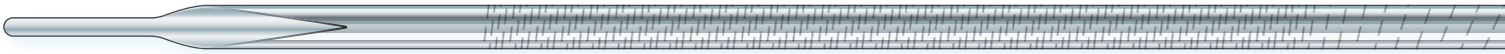

Tecnología Patentada de Hipotubos Cortados con Láser

15% de aumento en la capacidad de empuje*

19% más trazable que los DES de la competencia **

Patrón de corte variable diseñado específicamente para anatomía coronaria.

Más de 300 cortes en más de 100 mm de longitud.

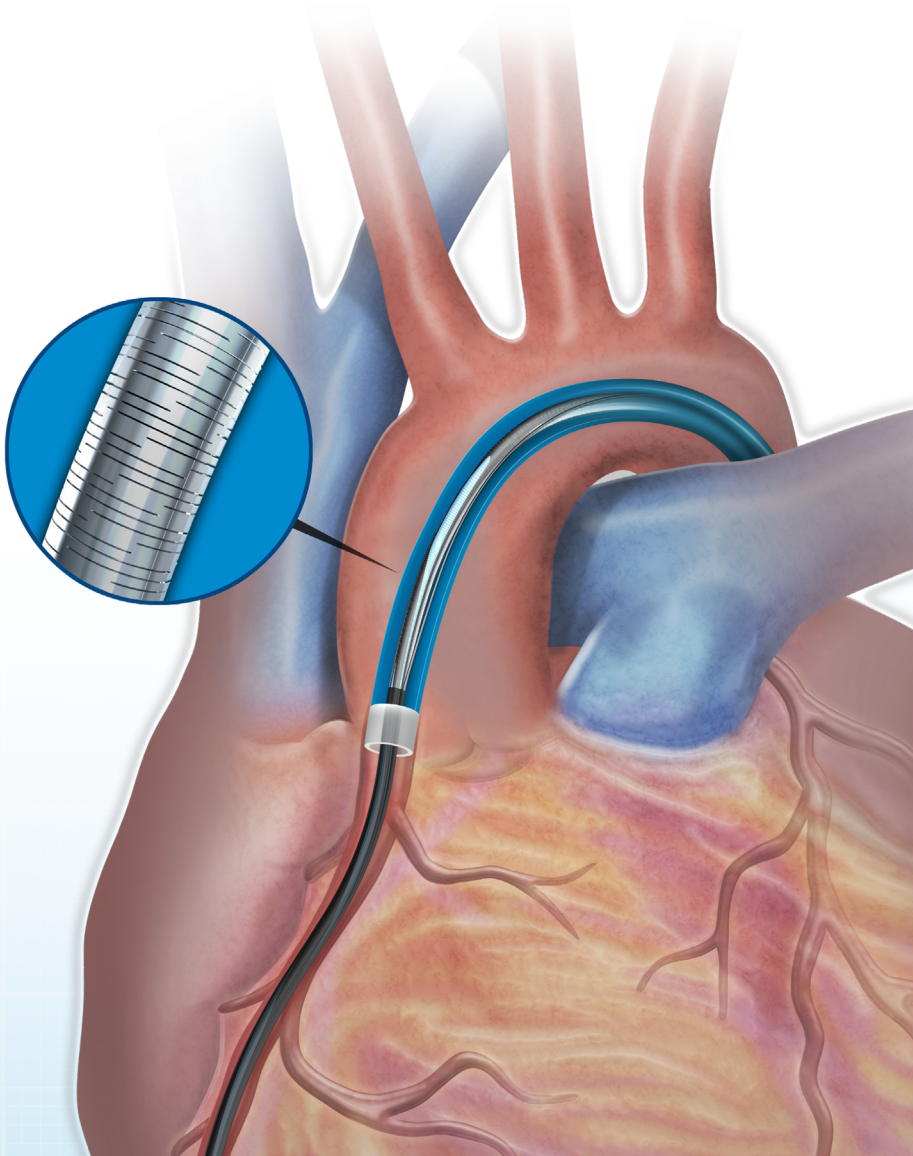

Plataforma para Stent Confiable

El diseño de arquitectura del stent personalizado ofrece el equilibrio ideal entre resistencia y flexibilidad

Excelente Distribución y Uniformidad de la Medicación

Medicamento Everolimus Líder en el Mercado + Polímero PVDF-HFP

Capacidad de Adaptación Superior

Hasta 8x más adaptable*

Unmatched Radial Strength

Hasta 23% más de resistencia radial*

Low Recoil

50% menos retracción que los DES de la competencia*

La Mejor Visibilidad de su Clase

Plataforma para stent de PtCr única.

*Pruebas de laboratorio (banco) realizadas por Boston Scientific Corporation. Datos en archivo. Todos los stents: n = 5; Promus ELITE 3.0x28mm, Onyx 3.0x30mm, Sierra 3.0x28mm. Los resultados de las pruebas de laboratorio (banco) no son necesariamente indicativos de desempeño clínico.

Resultados Clínicos Comprobados

Resultados clínicos comprobados en 11 estudios de casi 10,000 pacientes en los ensayos de la familia PLATINUM

TLR generado por isquemia numéricamente más bajo a lo largo de 5 años[1]

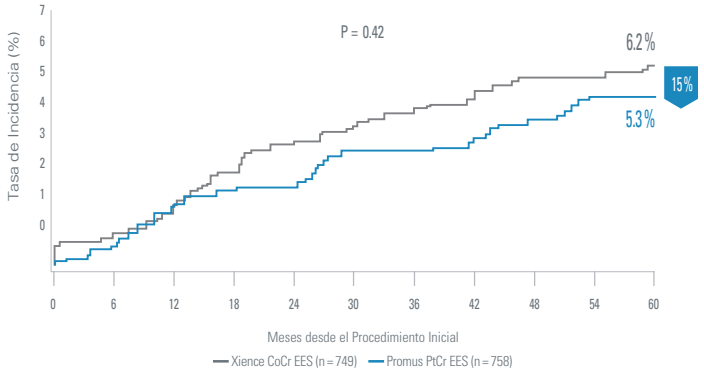

Tasas de eventos numéricamente más bajas a lo largo de 5 años[1]

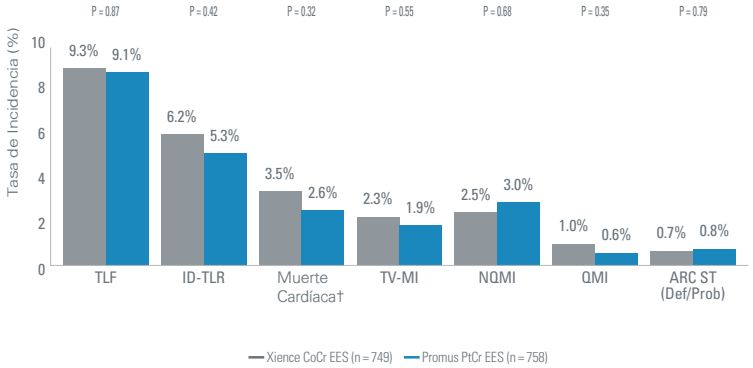

Seguridad excepcional que se muestra en el uso dentro de un entorno real

Meta-Análisis de la Red Kang[2]

Promus PtCr EES ocupó el puesto #2 en cuanto al riesgo relativo más bajo de Trombosis por Stent Definitivo/Probable.

Promus PtCr EES vs. Referencias

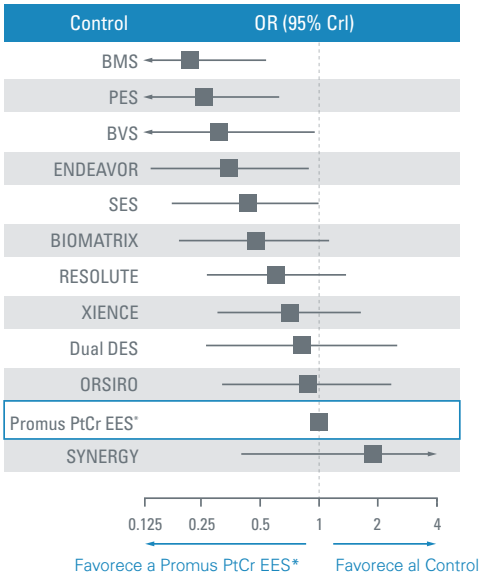

SCAAR Registro[3]

Promus PtCr EES reportó las tasas de ST de Polímero Permanente numéricamente más bajas en el Registro SCAAR de la práctica.

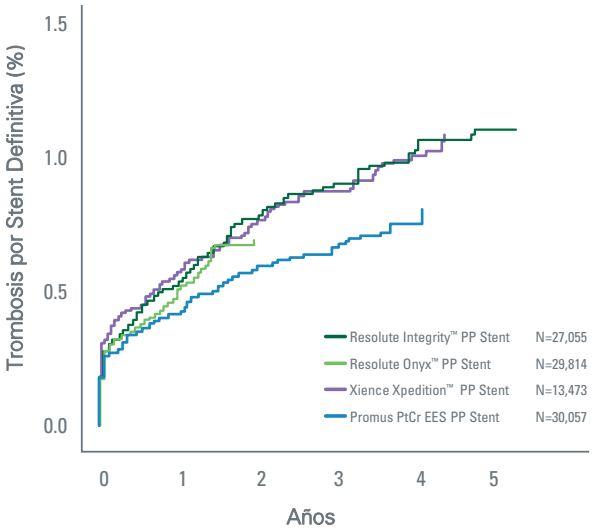

Todos los stents fueron implantados en 2007-28 Sep, 2017; sin ajustar

Más de 8 Millones de DES Promus PtCr implantados alrededor del mundo[§]

Se debe tener precaución al interpretar los resultados del estudio, ya que algunos stents tenían un número limitado de comparaciones y algunos de los estudios tenían un riesgo potencial de sesgo. *Todos los stents Promus PtCr-EES, también incluyen PROMUS Element, PROMUS Element Plus y Promus PREMIER. Las ST Def/Prob estuvo disponible en 110 estudios con 111.088 pacientes. ‡ Las muertes por causas desconocidas se adjudicaron como muerte cardíaca. § Implantes basados en unidades Promus DES vendidas hasta marzo de 2018. Incluye (Promus, Promus Element, Promus Element Plus, Promus PREMIER). 1. Stone, GW. Ensayo del Workhorse PLATINUM. ACC 2015. El Programa de Ensayos Clínicos PLATINUM estudió el stent PROMUS Element™ (Promus PtCr EES) y el stent Xience V™ (Xience CoCr EES). 2. Kang, S. et al. J Am Coll Cardiol Intv. doi: 10.1016 / j.jcin.2016.03.038 3. Adaptado de la presentación de Stefan James, MD en TCT 2017 (base de datos SCAAR sueca, resultados en un entorno real de las últimas generaciones de DES).

Información sobre Pedidos

(mm)	8	12	16	20	24	28	32	38
2.25	H7493941308220	H7493941312220	H7493941316220	H7493941320220	H7493941324220	H7493941328220	H7493941332220	n/a
2.5	H7493941308250	H7493941312250	H7493941316250	H7493941320250	H7493941324250	H7493941328250	H7493941332250	H7493941338250
2.75	H7493941308270	H7493941312270	H7493941316270	H7493941320270	H7493941324270	H7493941328270	H7493941332270	H7493941338270
3.0	H7493941308300	H7493941312300	H7493941316300	H7493941320300	H7493941324300	H7493941328300	H7493941332300	H7493941338300
3.5	H7493941308350	H7493941312350	H7493941316350	H7493941320350	H7493941324350	H7493941328350	H7493941332350	H7493941338350
4.0	H7493941308400	H7493941312400	H7493941316400	H7493941320400	H7493941324400	H7493941328400	H7493941332400	H7493941338400

Boston Scientific
Advancing science for life™

Cardiología Intervencionista
300 Boston Scientific Way
Marlborough, MA 01752-1234
www.bostonscientific.com

Para pedir un producto o para obtener más información comuníquese con el servicio al cliente al 1.888.272.1001.

© 2018 Boston Scientific Corporation o sus afiliados. Reservados todos los derechos.

IC-530906-AA-EU

Precaución: La ley restringe que estos dispositivos sean vendidos o prescritos facultativamente por profesionales de la salud. Las indicaciones, contraindicaciones, advertencias e instrucciones de uso se pueden encontrar en la etiqueta del producto suministrada con cada dispositivo. Información para uso exclusivo en países con registros de productos de autoridades sanitarias aplicables. La información aquí contenida es para uso o distribución fuera de EE. UU., Francia y Japón únicamente.